PRIMACY

EIN SCHNELLER UND VIELSEITIGER KARTENDRUCKER

Der Primacy-Drucker ist extrem schnell, zuverlässig und leistungsstark. Durch die Verwendung von ausgefeilten Kodiertechnologien ist dieser Desktop-Drucker die ideale Lösung für die Erstellung von individuellen Karten, von den einfachsten bis hin zu Karten mit spezieller Sicherheitstechnik.
Mit seinen Modulen für ein- und zweiseitiges Drucken eignet sich der Primacy besonders für den Druck und die Kodierung von Karten für Mittel- und Großserien.

OPTIMALE PRODUKTIVITÄT

- Der Primacy druckt personalisierte Farbkarten in Rekordzeit: bis zu 225 Karten pro Stunde bei einseitigem Druck und 140 Karten pro Stunde bei zweiseitigem Druck.
- Der Drucker bietet höchste Autonomie dank des Magazins und des Kartenfachs, das über ein hohes Fassungsvermögen verfügt.

PROFESSIONELLER DRUCK

- Der Primacy bietet eine Auflösung von 300 dpi sowie randlosen Druck für optimale Ergebnisse.
- Die verbesserte grafische Verarbeitung ermöglicht detailgetreue, hochauflösende Bilder und gestochen scharfe Texte in Monochromdruck.

AUSBAUBARKEIT VOR ORT

- Der Primacy passt sich an Ihre Bedürfnisse an: Sie können die Funktion für den beidseitigen Druck aktivieren.
- Sie können Ihren Drucker mit einem Laminiermodul und verschiedenen Kodierern aufrüsten: Kodierer für Magnetstreifen, Chipkarten oder kontaktlose Chipkarten.

Kartenmagazin und Kartenfach auf der Vorderseite

Kartenfach auf der Rückseite/ Auffangschacht für defekte Karten

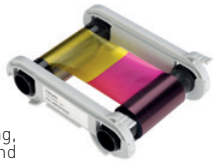

Leichte Handhabung, automatische Erkennung und Parametrierung des Farbbands

MODELL MIT FARB-TOUCHSCREEN FÜR DIE INTERAKTION MIT DEM DRUCKER

ALLGEMEINE GERÄTEMERKMALE / Vollständige technische Daten auf www.evolis.com

TECHNISCHE DATEN

- Farbiger Sublimationsdruck direkt auf die Karte / Thermischer Harz-Transferdruck
- Randlos, einseitiger Druck, Upgrade-Kit für den zweiseitigen Druck als Option erhältlich[1]
- Standardauflösung 300 x 300 dpi
  Personalisierbare Auflösung: 300 x 600 dpi (Ein- und Mehrfarbdruck) oder 300 x 1200 dpi (nur Einfarbdruck)
- 32 MB Arbeitsspeicher (RAM) - 64 MB optional erhältlich[1]
- Beidseitiges Laminiermodul CLM als Option erhältlich[1]
- Erhältliche Farben: feuerrot und brilliantblau

DRUCKGESCHWINDIGKEIT[1]

- Einseitiger Druck:
  - Farbe (YMCKO): 190 – 225 Karten/Stunde
  - Monochrom: 800 -1000 Karten/Stunde
- Beidseitiger Druck: Farbe (YMCKO-K): 140 Karten/Stunde

ANSCHLÜSSE/KONNEKTIVITÄT

- USB (1.0, 1.1, 2.0, 3.0), Kabel im Lieferumfang enthalten
- TCP/IP-Ethernet 10BaseT/100BaseT (Traffic-LED)
- WLAN-Konnektivität 802.11b/g für die Wireless-Produktreihe

KARTENVERWALTUNG UND MERKMALE

- Kapazität des Magazins: 100 Karten (0,76 mm – 30 mil)
- Kapazität des Kartenfachs: 100 Karten (0,76 mm – 30 mil)
- Offener Kartenschaft als Option erhältlich zur Aufnahme der einzelnen Karten
- Kapazität des Ausschussfachs / Kartenfachs: 50 Karten (0,76 mm - 30 mil)
- Kartenstärke: 0,25 bis 1,25 mm (10 bis 50 mil), Justierung mit Hilfe einer Messskala (0,25 mm / 10 mil nur bei Einfarbendruck)
- Art der Karten: PVC-Karten, PVC-Verbund-Karten, PET-Karten, ABS-Karten[1], Spezialbeschichtungen[1]
- Kartenformat: ISO CR80 – ISO 7810 (53,98 mm x 85,60 mm)

1 Unter bestimmten Bedingungen / **2** Von Ihrer Windows®-Version abhängig / **3** Erfordert die Client-Version .net 4.0 / **4** Voraussetzung für die Garantie sind die strikte Einhaltung der spezifischen Einsatzbedingungen und die Verwendung von Evolis High Trust®-Farbbändern.

ZUSÄTZLICHE KODIERUNGSMODULE

- Verfügbare Module:
  - Magnetstreifenkodierer ISO 7811 HiCo/LoCo, JIS2
  - Kontaktstation für Chipkarten – ISO 7816-2
  - Kodierer für kontaktbasierte Chipkarten – PC/SC, EMV 2000-1
  - Kodierer für kontaktlose Chipkarten – ISO 14443A, B, ISO 15693, MIFARE, DESFire, HID iCLASS, UHF (Konformität: EPC C1 Gen2 / ISO18000-6C ETSI EN 302 208 oder FCC Teil 15.247)
  - Weitere spezielle Kodierer auf Anfrage
- Interne USB Kodierern Verbindung
- USB-over-IP-Kodierung über ein zusätzliches USB Net Server-Modul auf Anfrage
- Moduloptionen untereinander frei kombinierbar
- Installation im Werk oder vor Ort

SICHERHEIT

- Vorrichtung für Kensington®-Sicherheitsschloss
- Magnetisches Verschlüsseln der Daten[1]
- Verriegelungssystem als Option erhältlich[1]

ANZEIGE

- LEDs
- Farb-Touchscreen als Option erhältlich
- Grafische Anzeigen des Druckers[2]: Magazin leer, Reinigung erforderlich, Druckband fast beendet/beendet usw.

EVOLIS HIGH TRUST®-FARBBÄNDER

Verwenden Sie Evolis High Trust®-Farbbänder, um die Qualität und Lebensdauer der bedruckten Karten, die Lebensdauer des Druckkopfes und die Gesamtleistung des Druckers zu optimieren.

- Automatisches Erkennen, Justieren und Einstellen
- Für eine einfachere Handhabung ist das Druckband in einer Kassette untergebracht
- Integrierte Farbbandsparfunktion für den monochromen Druck

Die Liste der verfügbaren Farbbänder finden Sie auf www.evolis.com

SOFTWARE

- Im Lieferumfang enthalten: Evolis Premium Suite® für Windows®:
  - Druckertreiber
  - Evolis Print Center zum Steuern, zur Verwaltung und zum Parametrieren des Druckers
  - Evolis Printer Manager für die grafische Anzeige[3]
  - Online-Support rund um die Uhr
  - Mit folgenden Windows-Versionen kompatibel (32 und 64 Bit): XP SP3, Vista, W7, W8, W10
- Lieferung mit cardPresso XXS für Design und Druck von Ausweisen:
  - Interne Datenbank (unbegrenzte Anzahl von Einträgen)
  - Windows® (XP oder höher) und Mac OS X
- Druckertreiber für Mac OS X (ab 10.6) im Lieferumfang enthalten
- Druckertreiber für Linux auf Anfrage erhältlich
- SDK Evolis Premium für die Remote-Überwachung des Druckers für den einfachen und schnellen Zugriff und die Integration in EDV-Systeme

ÖKODESIGN, ZERTIFIZIERUNGEN UND KONFORMITÄTSERKLÄRUNG

- Verlängerter Standby-Modus und niedriger Stromverbrauch
- CE, FCC, ICES, VCCI, CCC, KC, BIS, EAC
- RoHS

ABMESSUNGEN UND GEWICHT

- Abmessungen (H x L x T): 247 x 205 x 381 mm, 247 x 205 x 487 mm mit Ausschusskartenfach / Kartenfach auf der Rückseite
- Gewicht: 4,02 kg
  4,11 kg mit Ausschusskartenfach / Kartenfach auf der Rückseite

GARANTIEBEDINGUNGEN

- 3 Jahre Garantie (Drucker und Druckkopf)[4]
- Garantieverlängerung als Option erhältlich

EUROPE - MIDDLE-EAST - AFRICA
Evolis - 14 avenue de la Fontaine - ZI Angers-Beaucouzé
49070 Beaucouzé - France
T +33 (0) 241 367 606 - F +33 (0) 241 367 612 - info@evolis.com

AMERICAS - Evolis Inc. - Fort Lauderdale - evolisinc@evolis.com
ASIA-PACIFIC - Evolis Asia Pte Ltd - Singapore - evolisasia@evolis.com
CHINA - Evolis China - Shanghai - evolischina@evolis.com
INDIA - Evolis India - Mumbai - evolisindia@evolis.com

©2016 Evolis. Alle Rechte vorbehalten. Angaben unverbindlich. Unangekündigte Änderungen hier enthaltener Informationen, Spezifikationen und Abbildungen sind jederzeit möglich. Sämtliche angeführten Produktnamen und Marken sind Produktnamen und Marken der jeweiligen Rechteinhaber. Fotos: François Charron.
10/2016. KB-PRM1-074-GER-A4 Rev F1.